

unione comuni garfagnana

provincia di LUCCA
 comuni di camparagno, carogine, castelfranco di garfagnana, castiglione di garfagnana, foianzola, galliciano, minusciano, mozzana, piazza al serchio, pieve foscolina, san romano in garfagnana, siliano giuncugnano, fabbriche di vergemoli, villa collemandina

- PRESIDENTE
Nicola Pini
- SEGREARIO GENERALE
Francesco Proghi
- SERVIZIO PIANIFICAZIONE INTERCOMUNALE
Marcello Bernardini - RUP
Chiara Rossi
- GARANTE DELL'INFORMAZIONE E DELLA PARTECIPAZIONE
Enzo Cottrilli

piano strutturale intercomunale
LE STRATEGIE DELLO SVILUPPO SOSTENIBILE
 Tav. P04m - STRATEGIE COMUNALI
 comuni di Castiglione di Garfagnana

- PROGETTO URBANISTICO E VAS
Riccardo Luca Breschi - coordinatore
Claudio Biagini
Benedetta Biagini
Andrea Giraldi
- STUDI GEOLOGICI
Guido Mammi
Alessandra Masci
- STUDI IDROLOGICO-DRABILICI
Paolo Barottti
- STUDI AGRONOMICI E FORESTALI
Eduardo VII
Andrea Fedi
- ASPETTI SOCIOECONOMICI
Claudio Salvucci
Daniela Mirani
- ASPETTI GIURIDICI
Guido Giovarelli

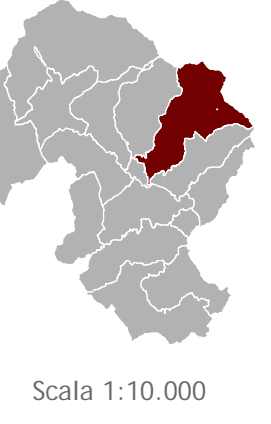

Scala 1:10.000

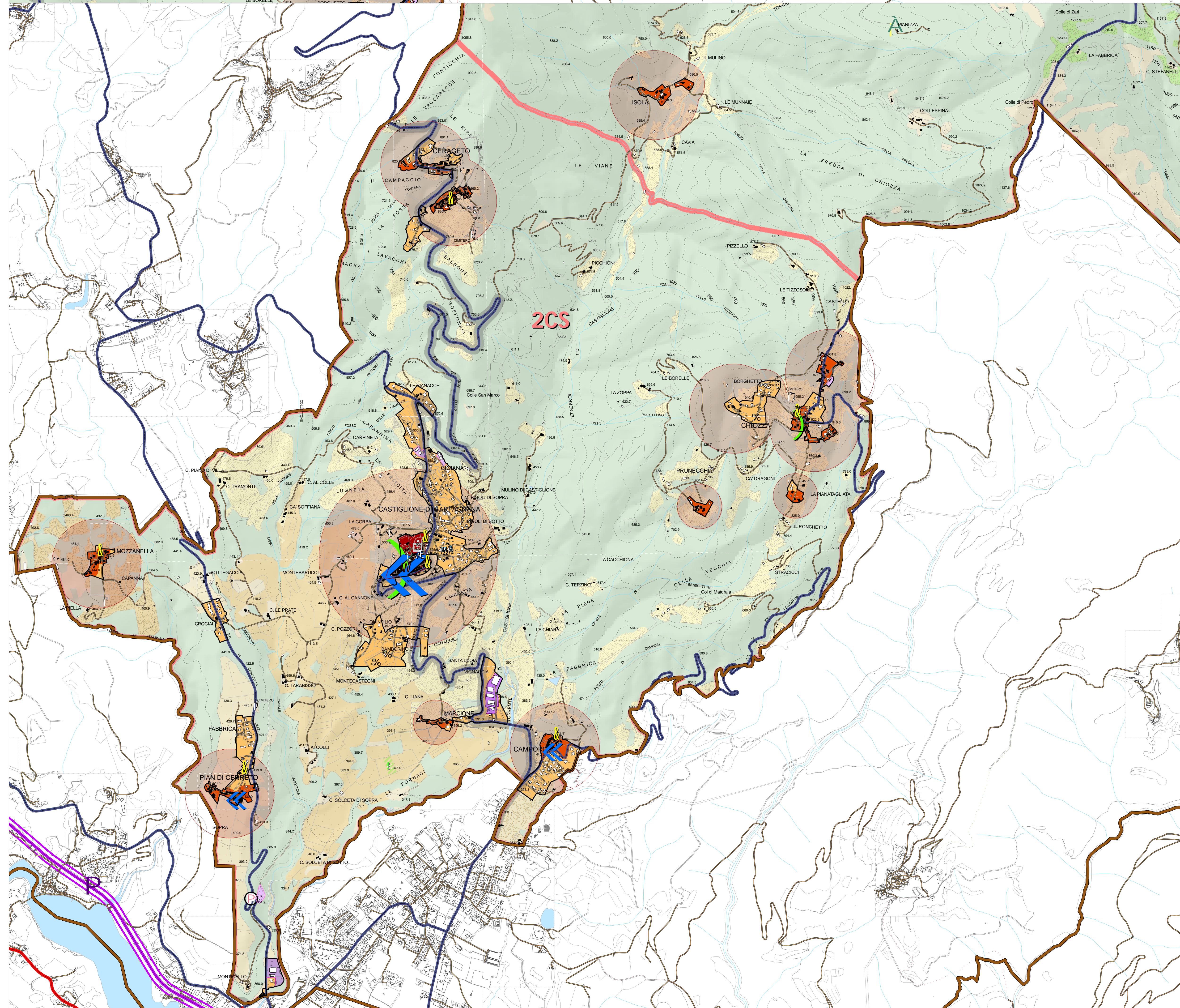
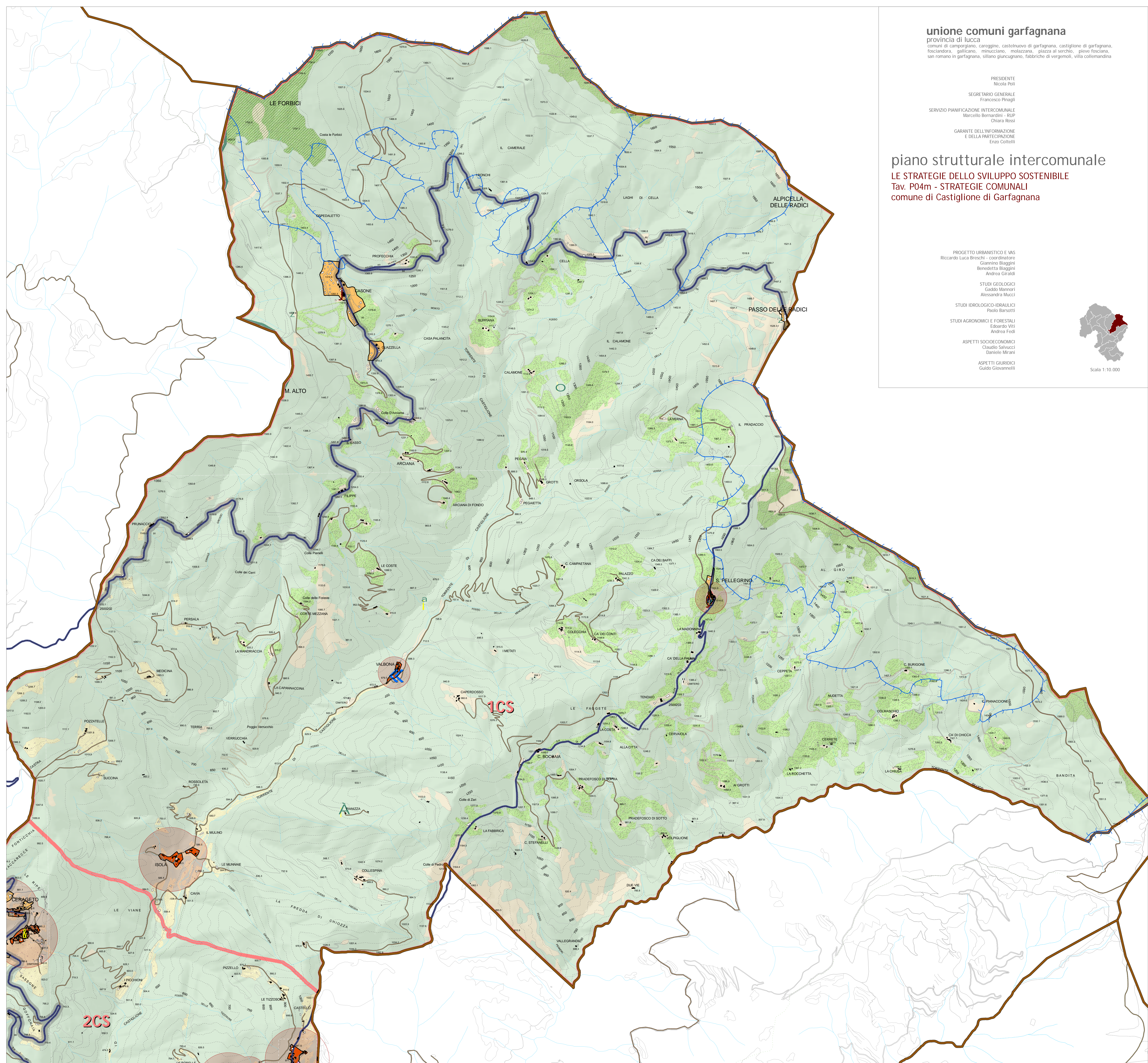

LEGENDA

IL TERRITORIO URBANIZZATO

- centro storico
- nucleo storico
- ambito di pertinenza di centro-nucleo storico
- territorio urbanizzato
- emergenza storico-architettonica
- CRONOLOGIA DELL'EDIFICATO
 - edificato esistente al 1954
 - edificato successivo al 1954
- ARCHITETTURA RELIGIOSA
 - abbazia
 - sacario
 - pieve
 - chiesa
 - santuario
 - eremo
 - convento
- ARCHITETTURA MILITARE STORICA
 - fortificazione esterne
 - fortificazione lucchese
 - fortificazione diruta
- I SERVIZI
 - poli di servizi di livello sovraumunale
 - poli di servizi di livello comunale
 - presidi locali (esistenti da consolidare o da realizzare)
 - I POLI DI SERVIZI DI AREA WASTA
 - pole di protezione civile
 - pole di istruzione superiore
 - pole teatrale e culturale
 - I POLI DEL TURISMO
 - SERVIZI ESISTENTI
 - principali strutture di vendita non alimentari
 - principali strutture di vendita alimentari
 - servizi per la sicurezza
 - biblioteca
 - teatro
 - ospedale
 - municipio
 - attrezzatura scolastica
 - musio
 - centro scientifico-culturale
 - attrezzatura sportiva
 - piccina
 - area a verde pubblico
 - cimitero
 - LA RETE COMMERCIALE
 - poli commerciali sovraumunali
 - poli di interesse locale
 - poli con necessita di presidio locale (esistenti da consolidare o da realizzare)
 - GLI INSEDIAMENTI PRODUTTIVI
 - piattaforme produttive
 - nuclei produttivi
 - insediamenti produttivi sparsi
 - polo della produzione idroelettrica
 - polo delle acque minerali
 - polo delle attivita estrattive del marmo o lavorazioni connesse
 - polo delle attivita estrattive di pietra calcarea
 - ATTREZZATURE TECNOLOGICHE
 - campo fotovoltaico
 - centrale idroelettrica
 - impianto gestione rifiuti
 - toleriscaldamento
 - UTOE
 - confine comunale

IL TERRITORIO RURALE

- i poli dell'agricoltura innovativa
- le aree del turismo escursionistico-naturalistico
- la tutela del territorio e la prevenzione dei rischi
- viabilita storica
- i traccati della mobilita lenta
- rotologgio bike-sharing
- alpeggi
- alpeggi allo stato di rudere
- gostoli poligonali
- gostoli puntuali
- grotte
- area contigua di cave (ACC)
- ricadente nel Parco Apuano
- SITI NATURA 2000 E SIR
 - siti di interesse comunitario SIC
 - zone a protezione speciale ZPS
 - siti di interesse regionale SIR
- PARCHI E RISERVE NATURALI
 - Parco Nazionale dell'Appennino Tosco-Emiliano
 - Parco Regionale delle Alpi Apuane
 - Riserva Naturale Statale di Lamoreosa
 - Riserva Naturale Statale di Orcioliella
 - Riserva Naturale della Piana di Corfino
 - area boscale e forestali
- MICROTERRI RURALI DEL PIT-PPR
 - merfotipo dei campi chiusi a seminativo o a prato di collina e di montagna
 - merfotipo dei campi chiusi a seminativo o a prato di pianura e delle prime pendici collinari
 - merfotipo dei seminativi semplificati di pianura o fondovalle
 - merfotipo dei seminativi semplificati in area a bassa pressione ineditativa
 - merfotipo del mosaico culturale complesso a maglia fitta di pianura e delle prime pendici collinari
 - merfotipo del mosaico culturale e particolare complesso di assetto tradizionale di collina e di montagna
 - merfotipo del seminativo e oliveto prevalenti di collina
 - merfotipo della olivicultura
 - merfotipo delle praterie e dei pascoli di alta montagna e di cirinale
 - merfotipo delle praterie e dei pascoli di media montagna
- CONSERVAZIONE
 - previsioni di interesse comunale assoggettate a conferenza di copianificazione
 - sigla previsione (da verbale conferenza copianificazione)
- LA MOBILITA'
 - LE INFRASTRUTTURE DI INTERESSE SOVRAUMUNALE
 - strada regionale
 - strada provinciale
 - linea ferroviaria Lucca-Aulla
 - L'ADEGUAMENTO DELLE INFRASTRUTTURE E DEI SERVIZI PER LA MOBILITA'
 - la classificazione unitaria dell'asse di fondovalle (SR 445 e SP20) e l'adeguamento del tracciato
 - l'adeguamento delle connessioni viarie con i territori confinanti (SP)
 - il diffuso adeguamento della rete viaria comunale e minore
 - accordo stradale di previsione
 - l'adeguamento della linea ferroviaria Lucca-Aulla come asse strategico della mobilita intermodale
 - il potenziamento delle stazioni come snodi polifunzionali
 - il potenziamento degli scali merci esistenti
 - la previsione di nuovi scali merci
- LE UTUE
 - scaloni nell'ambito delle fasce della valle
 - scaloni nell'ambito dei versanti appenninici
 - scaloni nell'ambito del medio e dell'entro appennino
 - scaloni nell'ambito del medio e dell'entro appennino
 - scaloni nell'ambito del medio e dell'entro appennino

